

Deelgebied 5
Schaal 1 : 200

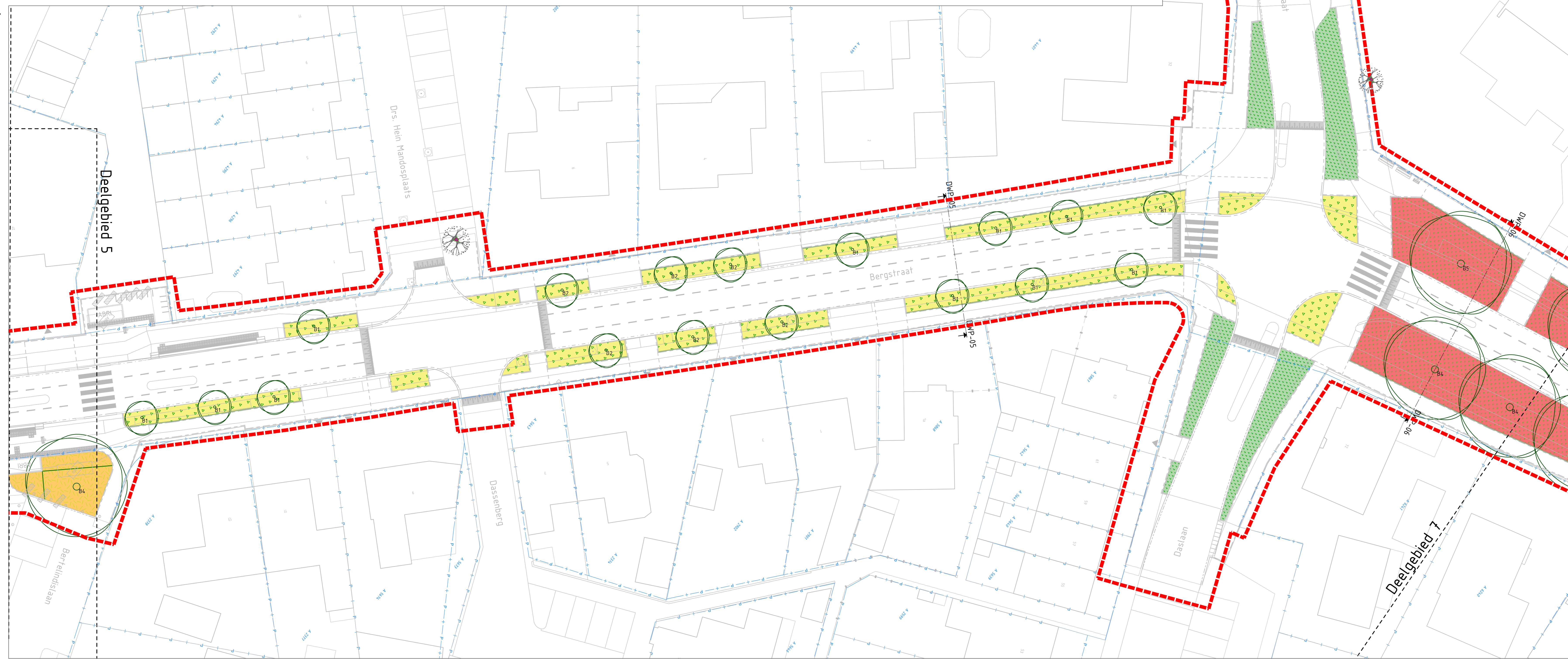

Deelgebied 6
Schaal 1 : 200

LEGENDA

- Aanbrengen liex vlakhaag
- Aanbrengen Olevia sessilifolia
- Aanbrengen vaste planten en siergras
- Aanbrengen gazon met bollen
- Aanbrengen Hedera Colchica (aansluiten bij nieuwe aanplant Bovenberglaan)
- Aanbrengen Eucosmia (fortune) 'darts blanket' bodembedekker conform bestaande soort
- Handhaven vak punus
- Handhaven bestaande gradere met bollen en vaarodig evt bollen bijplanten
- Inzaaien grasbieren
- Te handhaven bestaande boom incl. boombescherming
- Nieuwe locatie te verplaatsen boom
- Nieuw te planten boom, type Ulmus 'Columnata', kroonbreedte 3-6m
- Nieuw te planten boom, type Carpinus betulus 'Lucas', kroonbreedte 3-6m
- Nieuw te planten boom, type Tilia cordata 'Corinthia', kroonbreedte tot 5m
- Nieuw te planten boom, type Liquidambar fuligera, kroonbreedte 10-15m
- Nieuw te planten boom, type Celtis australis, kroonbreedte 10-15m
- Ontgraven grond bij waterberging = inzaaien wadi
- Aanvullen vrijgekomen grond = inzaaien travertje
- Aanbrengen boomgrandaaf
- Aanbrengen wortelbescherming
- Projectgrens
- Kadastrale grens

Referentie bestanden

TRAV-RHD-ZZ-TN-M2-C-Bovengronds_Ontwerp_Traverse-Noord
 TRAV-RHD-ZZ-XX-M2-C-Projectgrens_Traverse_Noord
 TRAV-RHD-ZZ-HE-M2-C-Bomen_kappen_beschermen
 TRAV-RHD-ZZ-XX-M2-C-Plaafvoering
 TRAV-RHD-ZZ-TN-M2-C-Profielen_MV
 TRAV-RHD-ZZ-XX-M2-C-Mapje
 TRAV-RHD-WK-TN-M2-C-XX_N_Verlichting
 TRAV-RHD-ZZ-XX-M2-C-KAD_20230209
 Ontwerp_de_Bleek_inspanning_fot_00_140923
 TRAV-RHD-ZZ-TN-M2-C-090332-Traverse_Noord_Hoogteplan
 TRAV-RHD-WK-TN-M2-C-XX_N_Puifdeksel
 TRAV-RHD-ZZ-TN-M2-C-Leaders
 TRAV-RHD-ZZ-TN-M2-C-Waterberging
 TRAV-RHD-ZZ-HE-M2-C-Puifdeksels_Kolken
 TRAV-RHD-WK-TN-M2-C-XX_N_Beplantingsplan
 TRAV-RHD-WK-TN-M2-C-XX_N_Bekering_200_210410

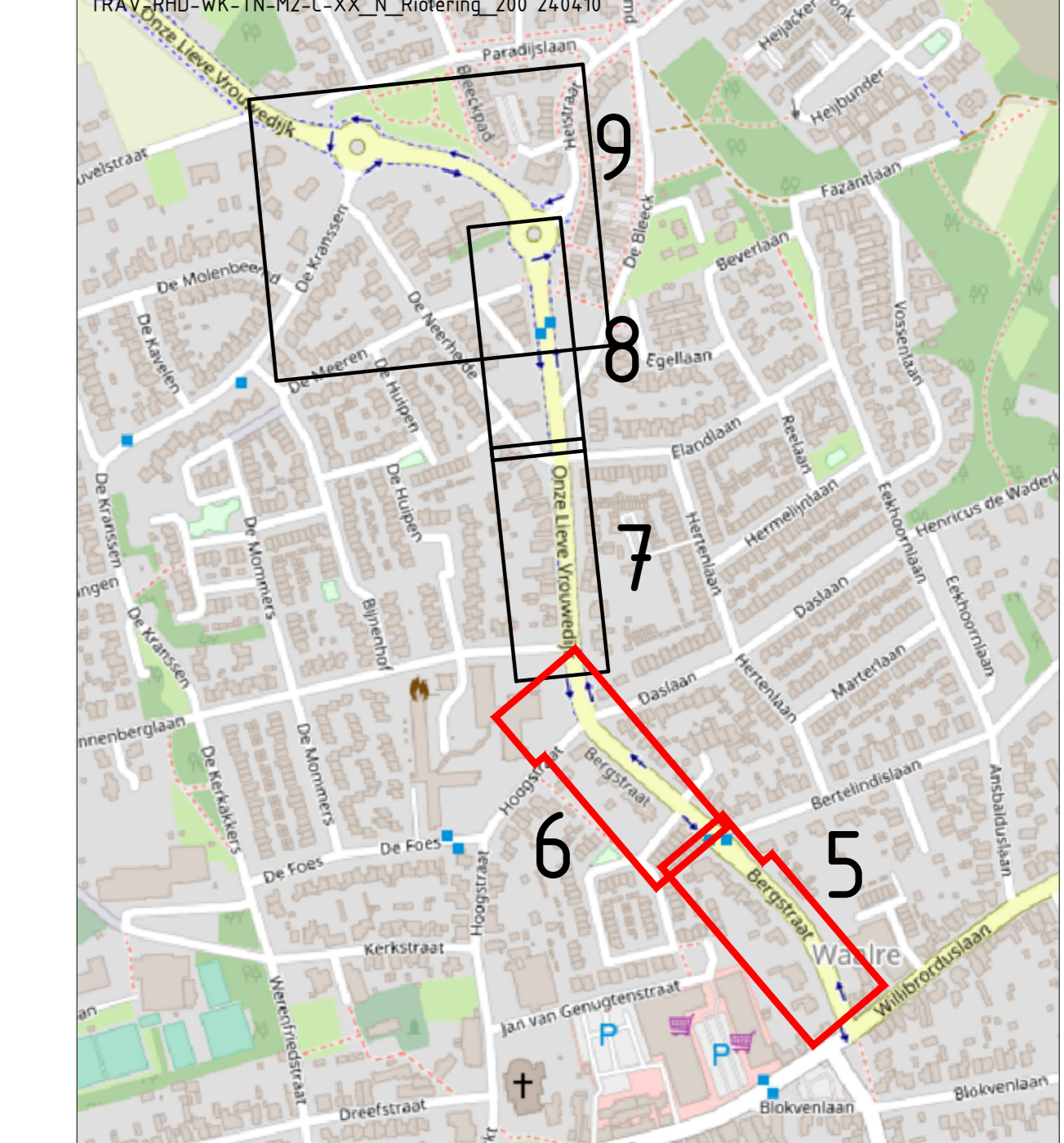

Opmerkingen

- Maten in meters, tenzij anders vermeld;
- Materiaalmaten in millimeters, tenzij anders vermeld;
- Hoogtematen in meters t.o.v. N.A.P., tenzij anders vermeld;
- Diameters in millimeters, tenzij anders vermeld;
- Coördinaten in meters t.o.v. Rijksdriehoekstelsel;
- Hoeken in graden (360°);
- Ligging kabels en leidingen indicatief weergegeven, exacte ligging bepalen d.m.v. het graven van proefstouwen.

Schaal 1:200

Opdrachtgever	Gemeente Waalre	M. van Erp	20-09-2024
Project	Traverse Noord	M. van Erp	20-09-2024
Werkzaamheden	Beplantingsplan		
Formaat	A0	Schaal	1:200
Tek	BO	Bladz.	1
Van		Van	
Van		Van	

HaskoningDHV Nederland B.V.

 Mobility & Infrastructure

Definitief

 1.0

TRAV-RHD-ZZ-TN-DR-C-250001

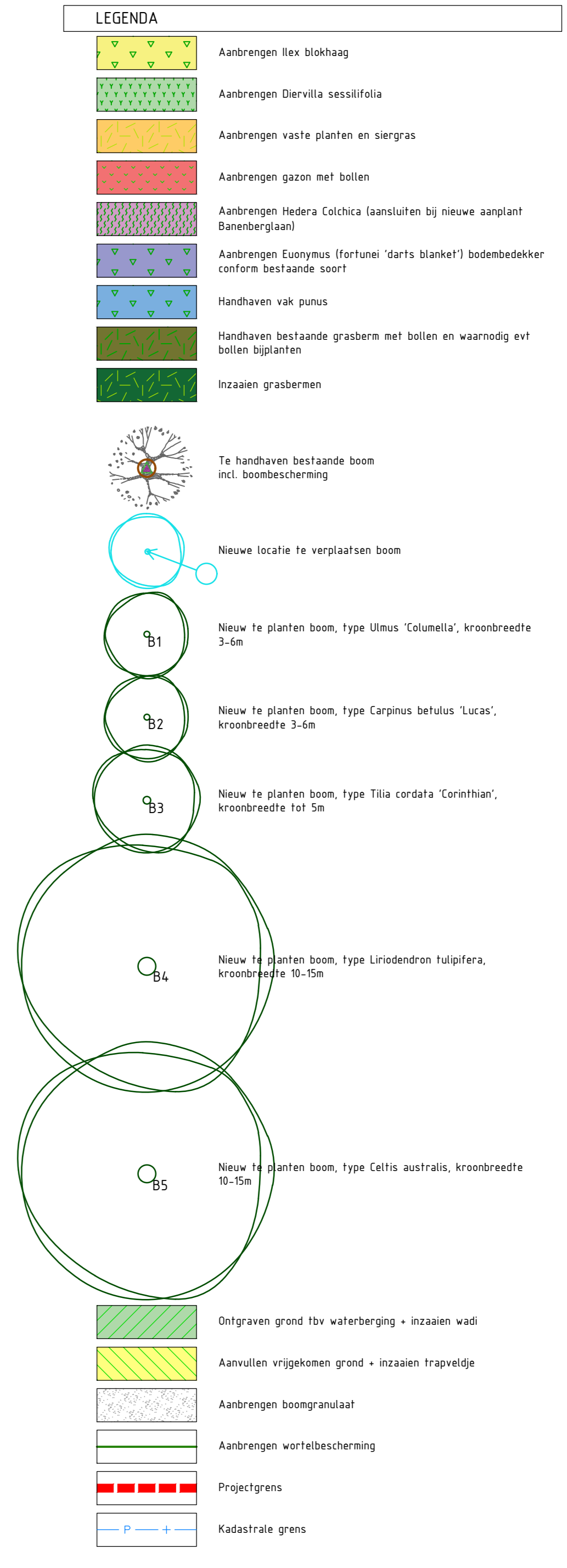
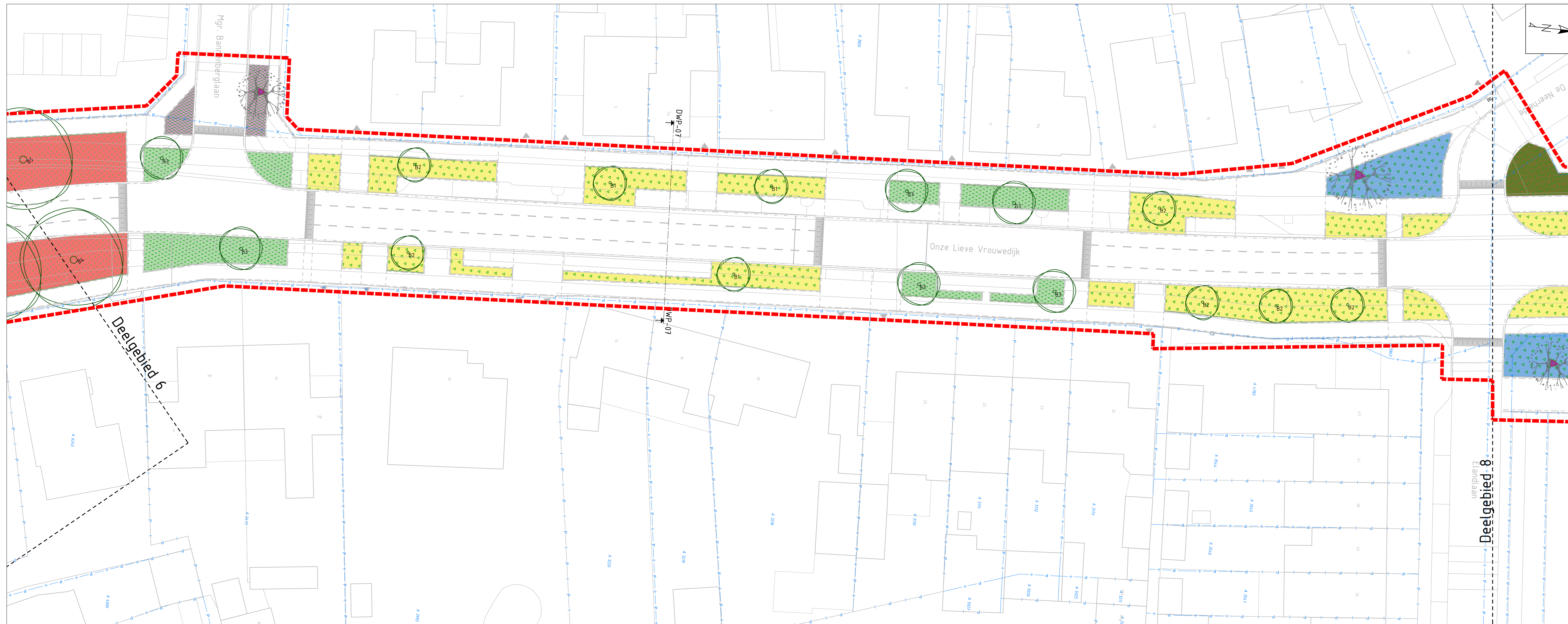

Deelgebied 7
Schaal 1 : 200

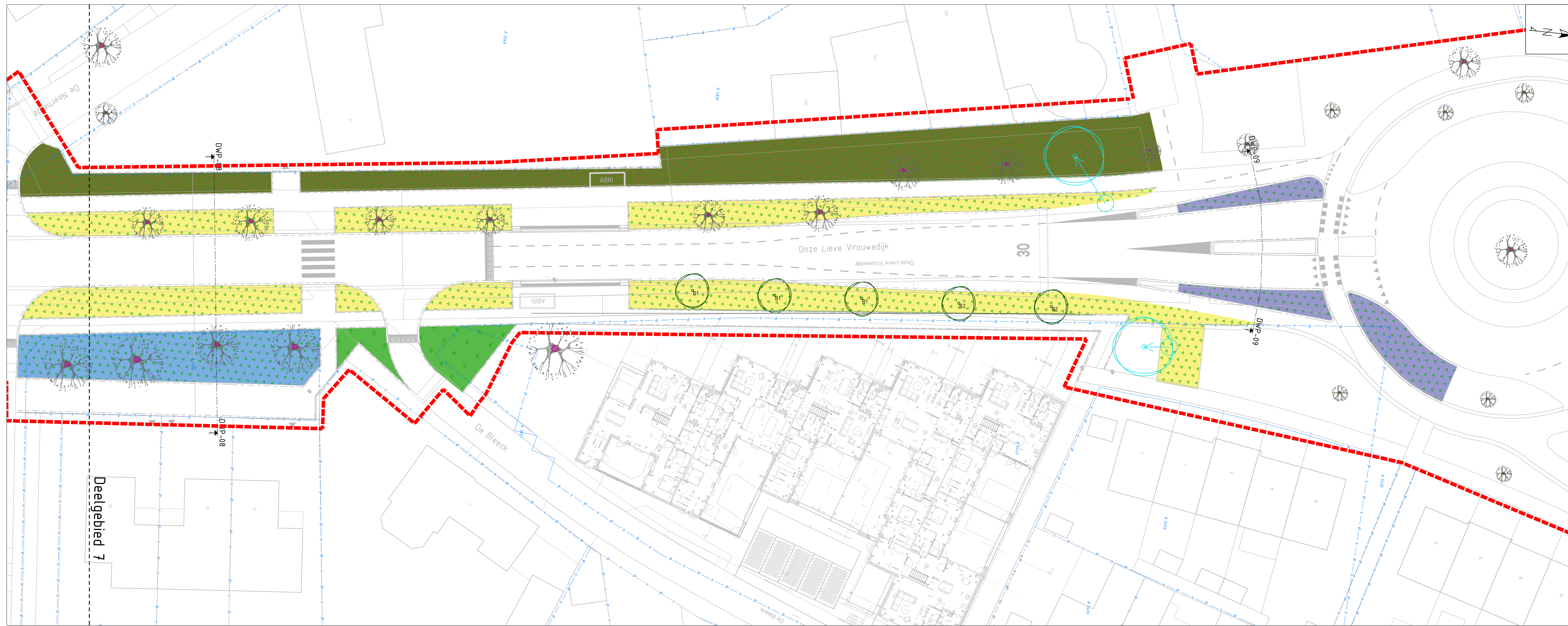

- Referentie bestanden**
- TRAV-RHD-ZZ-TN-M2-C-Bovengronds_Ontwerp_Traverse-Noord
 - TRAV-RHD-ZZ-XX-M2-C-Projectgrens_Traverse-Noord
 - TRAV-RHD-ZZ-HE-M2-C-Bomen_Insassen_Beschermen
 - TRAV-RHD-ZZ-XX-M2-C-Maafvoering
 - TRAV-RHD-ZZ-TN-M3-C-Profielen_MV
 - TRAV-RHD-ZZ-XX-M2-C-Hoogte
 - TRAV-RHD-WK-TN-M2-C-XX_N_Verlichting
 - TRAV-RHD-ZZ-XX-M2-C-KAD_20230209
 - Ontwerp_de_Bleek_inspanning_tafel_RHD_140923
 - TRAV-RHD-ZZ-TN-M3-C-005332-Traverse-Noord_Hoogteplan
 - TRAV-RHD-WK-TN-M2-C-XX_N_Putdeksels
 - TRAV-RHD-ZZ-XX-M2-C-RIET_20240209
 - TRAV-RHD-ZZ-TN-M2-C-Leaders
 - TRAV-RHD-ZZ-TN-M2-C-Waterberging
 - TRAV-RHD-ZZ-HE-M2-C-Parkeetsels_Solken
 - TRAV-RHD-WK-TN-M2-C-XX_N_Beplantingsplan
 - TRAV-RHD-WK-TN-M2-C-XX_N_Rolering_200_240410

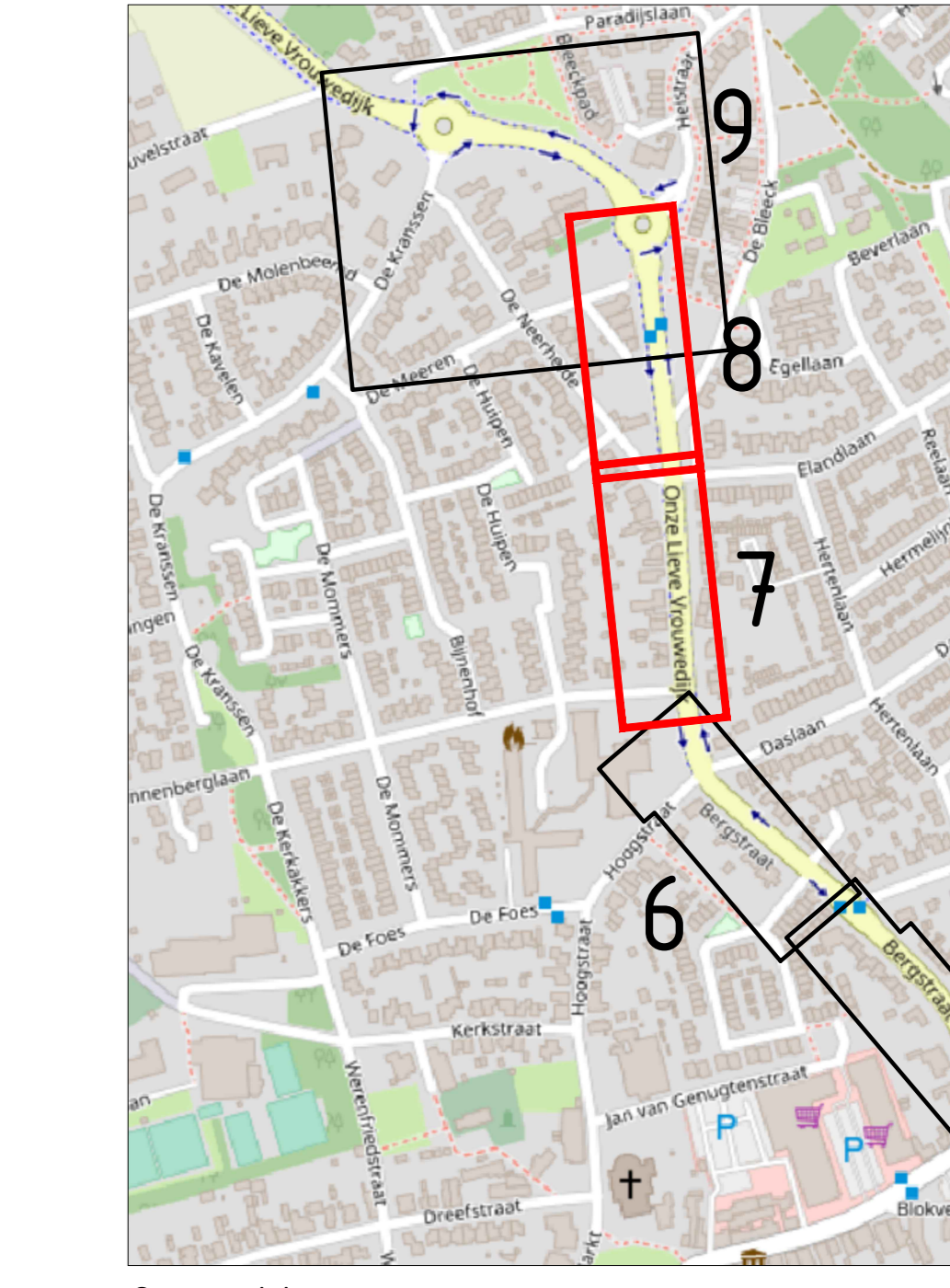

- Opmerkingen**
- Maten in meters, tenzij anders vermeld;
 - Materiaalnamen in millimeters, tenzij anders vermeld;
 - Hoogtematen in meters (i.o.v. N.A.P.), tenzij anders vermeld;
 - Diameters in millimeters, tenzij anders vermeld;
 - Coördinaten in meters t.o.v. Rijksdriehoekstelsel;
 - Hoeken in graden (GSD);
 - Ligging kabels en leidingen indicatief weergegeven, exacte ligging bepaal d.m.v. het graven van proefsterven.

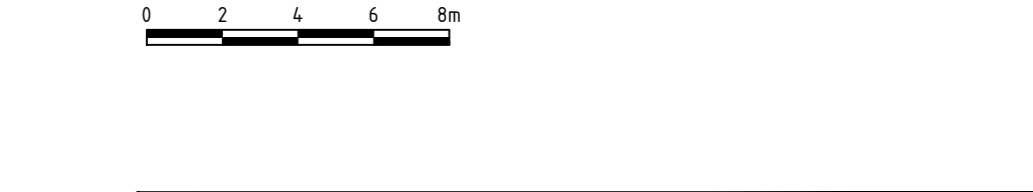

Deelgebied 8
Schaal 1 : 200

TU	Deelgebied 6	M. van Erp	M. van Erp	2023-03-20
WV	Deelgebied 7	M. van Erp	M. van Erp	2023-03-20
OP	Deelgebied 8	M. van Erp	M. van Erp	2023-03-20
OP	Deelgebied 9	M. van Erp	M. van Erp	2023-03-20
OP	Deelgebied 10	M. van Erp	M. van Erp	2023-03-20
OP	Deelgebied 11	M. van Erp	M. van Erp	2023-03-20
OP	Deelgebied 12	M. van Erp	M. van Erp	2023-03-20
OP	Deelgebied 13	M. van Erp	M. van Erp	2023-03-20
OP	Deelgebied 14	M. van Erp	M. van Erp	2023-03-20
OP	Deelgebied 15	M. van Erp	M. van Erp	2023-03-20
OP	Deelgebied 16	M. van Erp	M. van Erp	2023-03-20
OP	Deelgebied 17	M. van Erp	M. van Erp	2023-03-20
OP	Deelgebied 18	M. van Erp	M. van Erp	2023-03-20
OP	Deelgebied 19	M. van Erp	M. van Erp	2023-03-20
OP	Deelgebied 20	M. van Erp	M. van Erp	2023-03-20
OP	Deelgebied 21	M. van Erp	M. van Erp	2023-03-20
OP	Deelgebied 22	M. van Erp	M. van Erp	2023-03-20
OP	Deelgebied 23	M. van Erp	M. van Erp	2023-03-20
OP	Deelgebied 24	M. van Erp	M. van Erp	2023-03-20
OP	Deelgebied 25	M. van Erp	M. van Erp	2023-03-20
OP	Deelgebied 26	M. van Erp	M. van Erp	2023-03-20
OP	Deelgebied 27	M. van Erp	M. van Erp	2023-03-20
OP	Deelgebied 28	M. van Erp	M. van Erp	2023-03-20
OP	Deelgebied 29	M. van Erp	M. van Erp	2023-03-20
OP	Deelgebied 30	M. van Erp	M. van Erp	2023-03-20
OP	Deelgebied 31	M. van Erp	M. van Erp	2023-03-20
OP	Deelgebied 32	M. van Erp	M. van Erp	2023-03-20
OP	Deelgebied 33	M. van Erp	M. van Erp	2023-03-20
OP	Deelgebied 34	M. van Erp	M. van Erp	2023-03-20
OP	Deelgebied 35	M. van Erp	M. van Erp	2023-03-20
OP	Deelgebied 36	M. van Erp	M. van Erp	2023-03-20
OP	Deelgebied 37	M. van Erp	M. van Erp	2023-03-20
OP	Deelgebied 38	M. van Erp	M. van Erp	2023-03-20
OP	Deelgebied 39	M. van Erp	M. van Erp	2023-03-20
OP	Deelgebied 40	M. van Erp	M. van Erp	2023-03-20
OP	Deelgebied 41	M. van Erp	M. van Erp	2023-03-20
OP	Deelgebied 42	M. van Erp	M. van Erp	2023-03-20
OP	Deelgebied 43	M. van Erp	M. van Erp	2023-03-20
OP	Deelgebied 44	M. van Erp	M. van Erp	2023-03-20
OP	Deelgebied 45	M. van Erp	M. van Erp	2023-03-20
OP	Deelgebied 46	M. van Erp	M. van Erp	2023-03-20
OP	Deelgebied 47	M. van Erp	M. van Erp	2023-03-20
OP	Deelgebied 48	M. van Erp	M. van Erp	2023-03-20
OP	Deelgebied 49	M. van Erp	M. van Erp	2023-03-20
OP	Deelgebied 50	M. van Erp	M. van Erp	2023-03-20
OP	Deelgebied 51	M. van Erp	M. van Erp	2023-03-20
OP	Deelgebied 52	M. van Erp	M. van Erp	2023-03-20
OP	Deelgebied 53	M. van Erp	M. van Erp	2023-03-20
OP	Deelgebied 54	M. van Erp	M. van Erp	2023-03-20
OP	Deelgebied 55	M. van Erp	M. van Erp	2023-03-20
OP	Deelgebied 56	M. van Erp	M. van Erp	2023-03-20
OP	Deelgebied 57	M. van Erp	M. van Erp	2023-03-20
OP	Deelgebied 58	M. van Erp	M. van Erp	2023-03-20
OP	Deelgebied 59	M. van Erp	M. van Erp	2023-03-20
OP	Deelgebied 60	M. van Erp	M. van Erp	2023-03-20
OP	Deelgebied 61	M. van Erp	M. van Erp	2023-03-20
OP	Deelgebied 62	M. van Erp	M. van Erp	2023-03-20
OP	Deelgebied 63	M. van Erp	M. van Erp	2023-03-20
OP	Deelgebied 64	M. van Erp	M. van Erp	2023-03-20
OP	Deelgebied 65	M. van Erp	M. van Erp	2023-03-20
OP	Deelgebied 66	M. van Erp	M. van Erp	2023-03-20
OP	Deelgebied 67	M. van Erp	M. van Erp	2023-03-20
OP	Deelgebied 68	M. van Erp	M. van Erp	2023-03-20
OP	Deelgebied 69	M. van Erp	M. van Erp	2023-03-20
OP	Deelgebied 70	M. van Erp	M. van Erp	2023-03-20
OP	Deelgebied 71	M. van Erp	M. van Erp	2023-03-20
OP	Deelgebied 72	M. van Erp	M. van Erp	2023-03-20
OP	Deelgebied 73	M. van Erp	M. van Erp	2023-03-20
OP	Deelgebied 74	M. van Erp	M. van Erp	2023-03-20
OP	Deelgebied 75	M. van Erp	M. van Erp	2023-03-20
OP	Deelgebied 76	M. van Erp	M. van Erp	2023-03-20
OP	Deelgebied 77	M. van Erp	M. van Erp	2023-03-20
OP	Deelgebied 78	M. van Erp	M. van Erp	2023-03-20
OP	Deelgebied 79	M. van Erp	M. van Erp	2023-03-20
OP	Deelgebied 80	M. van Erp	M. van Erp	2023-03-20
OP	Deelgebied 81	M. van Erp	M. van Erp	2023-03-20
OP	Deelgebied 82	M. van Erp	M. van Erp	2023-03-20
OP	Deelgebied 83	M. van Erp	M. van Erp	2023-03-20
OP	Deelgebied 84	M. van Erp	M. van Erp	2023-03-20
OP	Deelgebied 85	M. van Erp	M. van Erp	2023-03-20
OP	Deelgebied 86	M. van Erp	M. van Erp	2023-03-20
OP	Deelgebied 87	M. van Erp	M. van Erp	2023-03-20
OP	Deelgebied 88	M. van Erp	M. van Erp	2023-03-20
OP	Deelgebied 89	M. van Erp	M. van Erp	2023-03-20
OP	Deelgebied 90	M. van Erp	M. van Erp	2023-03-20
OP	Deelgebied 91	M. van Erp	M. van Erp	2023-03-20
OP	Deelgebied 92	M. van Erp	M. van Erp	2023-03-20
OP	Deelgebied 93	M. van Erp	M. van Erp	2023-03-20
OP	Deelgebied 94	M. van Erp	M. van Erp	2023-03-20
OP	Deelgebied 95	M. van Erp	M. van Erp	2023-03-20
OP	Deelgebied 96	M. van Erp	M. van Erp	2023-03-20
OP	Deelgebied 97	M. van Erp	M. van Erp	2023-03-20
OP	Deelgebied 98	M. van Erp	M. van Erp	2023-03-20
OP	Deelgebied 99	M. van Erp	M. van Erp	2023-03-20
OP	Deelgebied 100	M. van Erp	M. van Erp	2023-03-20





LEGENDA	
	Aanbrengen liex blootlaag
	Aanbrengen Diervilla saxifolia
	Aanbrengen vaste planten en siergras
	Aanbrengen gras met bollen
	Aanbrengen Hedera Colchica lamulaten bij nieuwe aanplant (Bouwenplan)
	Aanbrengen Eucalyptus (fortunei 'fortis blanket') bodembedekker conform bestaande soort
	Handhaven vak punas
	Handhaven bestaande grassem met bollen en waandig evt bollen bijplanten
	hzaaien grasbremen

- Te handhaven bestaande boom incl. boombescherming
- Nieuwe locatie te verplaatsen boom
- Nieuw te planten boom, type Ulmus 'Columnaris', kroonbreedte 3-4m
- Nieuw te planten boom, type Carpinus betulus 'Lucas', kroonbreedte 3-4m
- Nieuw te planten boom, type Tilia cordata 'Corinthia', kroonbreedte tot 5m
- Nieuw te planten boom, type Liquidambar styraciflua, kroonbreedte 10-15m
- Nieuw te planten boom, type Catis australis, kroonbreedte 10-15m

	Ontgraven grond tbv waterberging - hzaaien veld
	Aanvullen vrijgekomen grond - hzaaien grasveldje
	Aanbrengen boomgrandaaf
	Aanbrengen voorbehoeding
	Projectgrens
	Kadastrale grens

- Referentie bestanden**
- TRAV-RHD-ZZ-TN-M2-C-Bovengronds_Ontwerp_Traverse-Noord
 - TRAV-RHD-ZZ-XX-M2-C-Projectgrens_Traverse-Noord
 - TRAV-RHD-ZZ-HE-M2-C-Bomen_kappen_beschermen
 - TRAV-RHD-ZZ-XX-M2-C-Maalvoering
 - TRAV-RHD-ZZ-TN-M3-C-Profielen_MV
 - TRAV-RHD-ZZ-XX-M2-C-Hogge
 - TRAV-RHD-WK-TN-M2-C-XX_N_Verlichting
 - TRAV-RHD-ZZ-XX-M2-C-KAD_20230209
 - Ontwerp_de_Breedte_inspanning_tot_R0_140923
 - TRAV-RHD-ZZ-TN-M3-C-005332-Traverse_Noord_Hoogteplan
 - TRAV-RHD-WK-TN-M2-C-XX_N_Putdeksels
 - TRAV-RHD-ZZ-XX-M2-C-RIET_20040209
 - TRAV-RHD-ZZ-TN-M2-C-Leaders
 - TRAV-RHD-ZZ-TN-M2-C-Waterberging
 - TRAV-RHD-ZZ-HE-M2-C-Putdeksels_Kolken
 - TRAV-RHD-WK-TN-M2-C-XX_N_Beplantingsplan
 - TRAV-RHD-WK-TN-M2-C-XX_N_Riolering_200_240410

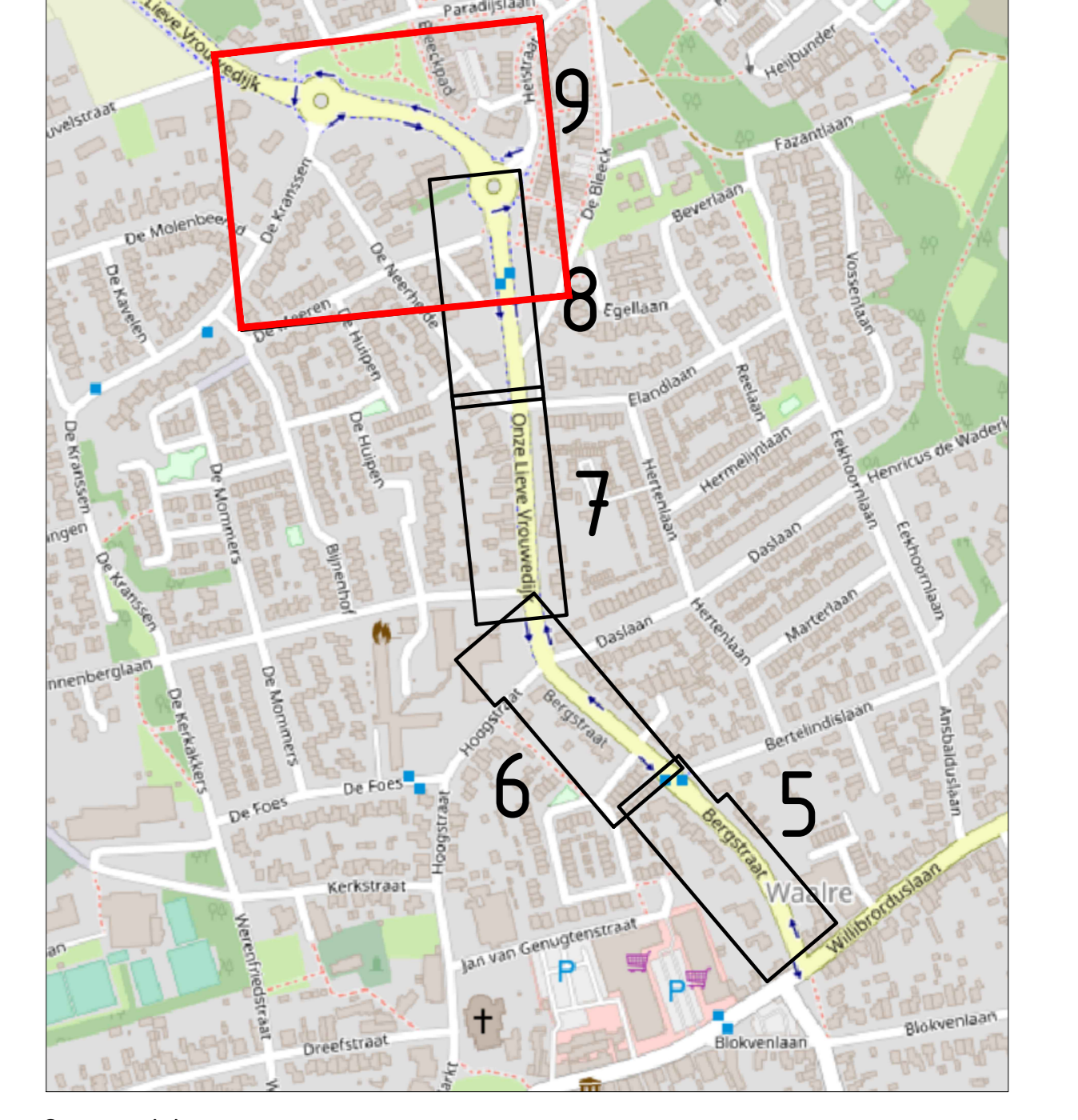

- Opmerkingen**
- Maten in meters, tenzij anders vermeld;
 - Materiaalaten in millimeters, tenzij anders vermeld;
 - Hoogtematen in meters t.o.v. N.A.P., tenzij anders vermeld;
 - Diameters in millimeters, tenzij anders vermeld;
 - Coördinaten in meters t.o.v. Rijksdriehoekstelsel;
 - Hoeken in graden (GSD);
 - Ligging kabels en leidingen indicatief weergegeven, exacte ligging bepalen d.m.v. het graven van proefstouwen.



T.O. Deelplan bestaand		M. van Erp	M. van Erp	20-08-2024
T.O. Deelplan bestaand		M. van Erp	M. van Erp	20-08-2024
opdrachtgever				
Gemeente Waalre				
project				
Traverse Noord				
verrichting				
Beplantingsplan				
documentatie	documentversie			
Definitief	1.0			
formaat	schaal	taal	bladen	van
A0	1:200	BO	3	3